Exposé aus dem Geoportal Vogelsberg

Titel **Bäumenwiese**

Beschreibung Gewerbegebiet

Zufahrt über Dirlammer Straße, landwirtschaftliche Fläche

Standortadresse 36341 Lauterbach - Dirlammer Straße

Ansprechpartner 36341 Lauterbach - Marktplatz 14

Umgebung

Überblick

Fläche

Kenngröße	Wert
Gesamtfläche Brutto (m²)	15000.00
Größte zusammenhängende Fläche (m²)	10000.00
Planungs-/Baurecht	Baurecht vorhanden, Teilerschließung
B-Plan Nummer	
Flurnummer	
Flurstücksnummer	
Gemarkung	
Frei von Altlasten	Keine Angaben

Eigentümer

Kenngröße	Wert
Eigentümer ist	privat

Kosten auf Anfrage

Infrastruktur

Typ	Bezeichnung	km
Autobahn	A5, A7	19.00
Bundesstraße	B254	

Standortbilder

Luftbilder

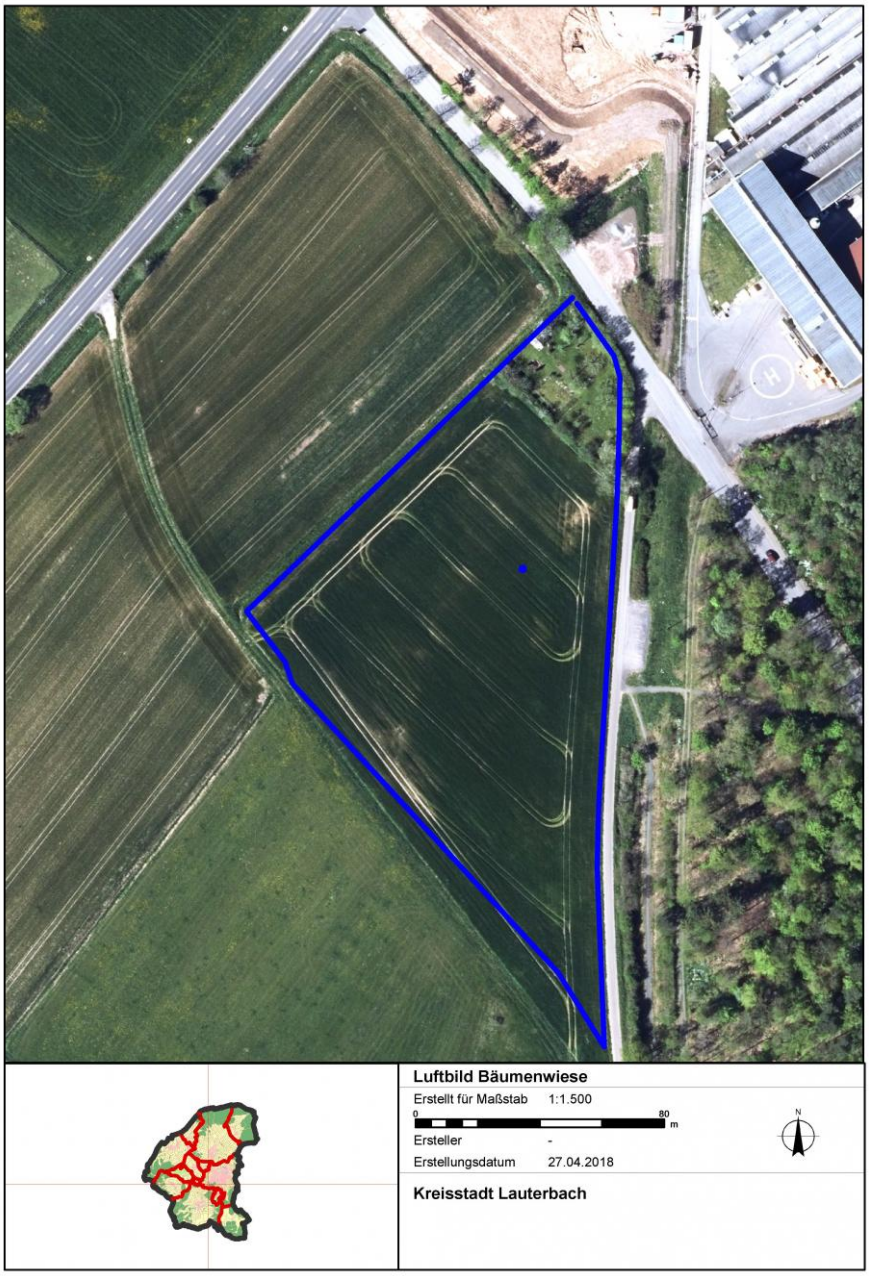

Anbieter

Kreisstadt Lauterbach (Hessen)
36341 Lauterbach - Marktplatz 14
Postfach: 78

Eigentümer

-

Gemeinde	**Kreisstadt Lauterbach (Hessen)** 36341 Lauterbach - Marktplatz 14 Postfach: 78
Landkreis	**Vogelsbergkreis** 36341 Lauterbach - Goldhelg 20
Stromversorger	**Stadtwerke Lauterbach GmbH** 36341 Lauterbach - Hinter dem Spittel 15
Wasserversorger	**Stadtwerke Lauterbach GmbH** 36341 Lauterbach - Hinter dem Spittel 15
Abwasserentsorger	-
Müllentsorger	-
Sondermüllentsorger	-
Gasversorger	-
Telekommunikation	-